Nº 1 EDIÇÃO DE COLECIONADOR!!!

# HERÓI

R$ 1,95

WOLVERINE!

SPAWN!

BATMAN!

SAMPA

ACME

## OS CAVALEIROS DO ZODÍACO

TODOS OS SEGREDOS DO DESENHO MAIS QUENTE DA TV

HERÓI

# Bem-vindo!

**Esta é o primeiro número de HERÓI, a primeira revista mutante do Brasil!**
**Mutante porquê? Porque HERÓI pode aparecer a qualquer momento, em qualquer formato, tratando de heróis de qualquer lugar - da TV, dos quadrinhos, do cinema, dos games e de onde mais vierem heróis!**
**Para começar, dedicamos esta edição inteira aos heróis da TV. Claro que o destaque especial tem que ir para os CAVALEIROS DO ZODÍACO, a série mais quente da televisão! Inesperadamente, Seiya, Fênix e seus companheiros ocuparam o coração e as mentes dos fãs de todo o Brasil. HERÓI conta toda a história dos CAVALEIROS, as origens dessa mania e tudo que o futuro reserva! Também neste edição você vai conhecer os segredos de WOLVERINE, o mais invocado dos X-MEN. Vai ficar por dentro dos heróis das revistas em quadrinhos que vão chegar à TV em 1995. E para completar, vai saber tudo que os estúdios japoneses estão preparando para invadir a televisão! Depois dos CAVALEIROS, o Japão vai apresentar ao mundo uma explosão de heróis, em seriados e desenhos!**
**E se prepare – logo, logo vai ter mais HERÓI nas bancas!**

HERÓI nº 1 é uma criação da Editora Acme Ltda. (André Forastieri e Rogério de Campos, diretores)em parceria com a Nova Sampa Diretriz Editora Ltda. (Carlos Cazzamatta, diretor; Mauro Martinez dos Prazeres, coordenador editorial). Redação: R. do Paraíso, 513, cj. 11, CEP 04103010. São Paulo/SP. Tel/Fax: 287-4735. Editor: Odair Braz Jr. Jornalista responsável: Cristiane Perini Luchesi. Os textos assinados não refletem necessariamente as opiniões da revista.

Impressão W. ROTH S.A.

A ORIGEM DO
Conheça os segredos dos maiores heróis do universo e como Seiya conseguiu conquistar a armadura de ouro

OS CAVALEIROS

Os Cavaleiros do Zodíaco que conhecemos são a representação moderna de um grupo de jovens que protegia Athena, a deusa da guerra. Eles sempre combatiam sem armas. A lenda diz que com as mãos eram capazes de rasgar o céu e com um simples pontapé

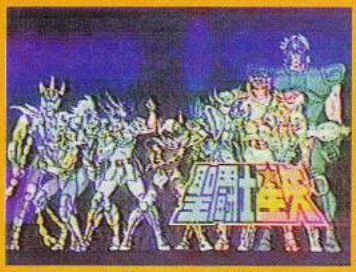

Os Cavaleiros reunidos

abriam fendas no chão. Os Cavaleiros aparecem toda vez que as forças do mal tentam se apoderar do mundo. Como o planeta Terra volta a correr muitos perigos nos dias de hoje, um novo grupo de Cavaleiros com o mesmo poder e idêntica coragem que os antigos, surgiu em nosso planeta. Os Cavaleiros são dotados de força sobrehumana graças à explosão cósmica que se produz dentro de cada um deles.
A idéia de criar os Cavaleiros do Zodíaco partiu de um sábio, Mitsumasa Kido, grande admirador de lutas e artes marciais.

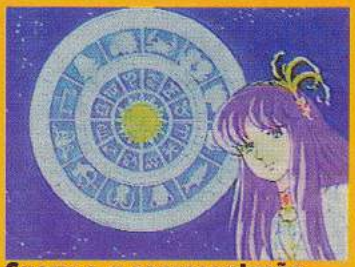

Saory e a representação zodiacal

Era ele quem tomava conta das crianças que mais tarde se transformariam nos Cavaleiros do Zodíaco. Mitsumasa mandou cada um dos meninos para diferentes lugares do mundo para serem treinados em avançadas técnicas de

combate. As regiões foram escolhidas através de um sorteio. Assim, Shun foi para a ilha de Andrômeda, Shiriu para as cinco Montanhas Sagradas, na China. Nagi foi para a Libéria. Seiya para Atenas. Jack para o Canadá e Cisne para a Sibéria. Ike foi para a Ilha da Rainha da Morte.

guerreiros. Seiya e seu rival Cássius, um nativo grego, lutaram cada um com outros nove oponentes, sendo que apenas os dois sobreviveram.
No confronto final pela armadura, logo no primeiro golpe, Seiya arranca a orelha de Cássius. A luta se torna mais e mais acirrada, até que

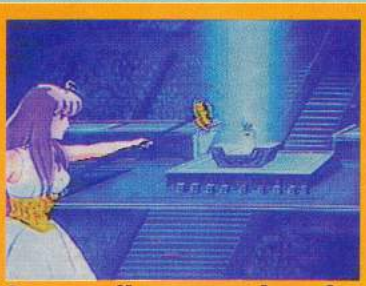

Saory exibe a armadura de ouro, o prêmio máximo

Mestre Ancião treinou Dragão

Na Grécia, Seiya, o maior herói do universo foi treinado por Marin. Depois de passar quase seis anos na Grécia, Seiya entra no torneio, cujo vencedor receberia a armadura de ouro de Pegasus. Para estes combates foram reunidos 1024

Seiya invoca o poder de Pegasus. Com as mãos ele traça as linhas de Pegasus seguindo a posição das 13 estrelas que formam sua constelação. Com este golpe ele acaba vencendo Cássius. Seiya recebe a armadura como

prêmio e também o golpe "meteoro de Pegasus", um soco de enorme poder. Mas para que ele possa usá-la existem três regras básicas: a armadura só pode ser utilizada para o bem da justiça. A segunda regra é nunca usá-la para

prometeu que se Seiya conseguisse a armadura de Pégasu, voltaria a ver sua irmã. Mas quando Seiya volta para o Japão, Mitsumasa já está morto e sua irmã desaparecida. Aliás, esse é o motivo que o faz entrar para a "Guerra Galáctica", o

Cisne invoca o poder de sua constelação

Iki sem a armadura

motivos pessoais. E a terceira é utilizá-la apenas quando for absolutamente necessária, ou seja, em momentos de grande perigo. A armadura é a única prova de que Seiya é realmente um Cavaleiro. O herói foi separado de sua irmã, Sêka, quando foi mandado para a Grécia. Mitsumasa Kido

A armadura de ouro de Pegasus

torneio é bastante assistido e com isso ele espera que Sêka o veja pela televisão. A Fundação, dirigida por Saory, empresa que organiza a "Guerra Galáctica" também se empenhou em encontrar Sêka. Mas só se Seiya vencer o torneio!

Fênix espreita o inimigo

Cisne, o cavaleiro de sangue russo

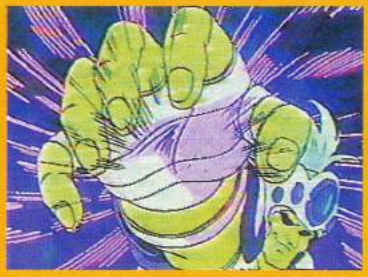

Os Cavaleiros se enfrentam na luta do bem contra o mal

# A GUERRA C
# E A EXPLICAÇÃ

Cada Cavaleiro tem sua respectiva constelação e sua armadura. Existe um cavaleiro para cada constelação: 20 delas estão no céu do norte e 47 no céu do sul e mais 11 estrelas do meridiano que dividem a galáxia em duas partes iguais num total de 88 estrelas.

As forças do bem e do mal são invocadas e os 12 diamantes elípticos são as formações estelares mais poderosas de todo o sistema e terão direito a eles os 12 Cavaleiros dos 88 que demonstrarem uma valentia excepcional e uma tenacidade extraordinária. Todos os cavaleiros que participam do torneio trouxeram suas próprias armaduras com o símbolo da constelação que os protege e lhes dá o nome,

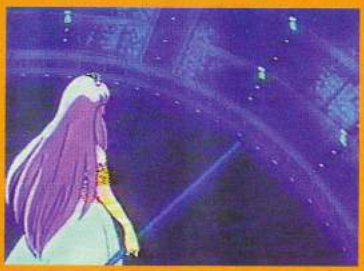

**Saory e o publico assistem a batalha dos Cavaleiros**

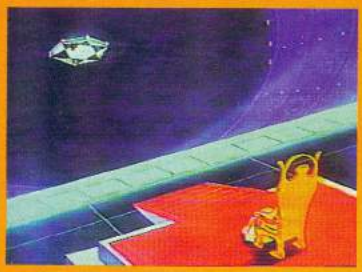

# GALACTICA
# O DO ZODIACO

eles lutarão entre si para conseguirem a armadura de ouro.
Mitsumasa Kido foi o idealizador do torneio, que é organizado por sua neta Saory Kido. Mitsumasa morreu quando os Cavaleiros ainda estavam em treinamento.

**Andrômeda e Cisne em ação; embaixo Seiya e Shiriu, dois poderosos Cavaleiros**

# CAVALEIROS DO ZODIACO

# SUPERMANIA

## Como os heróis dos signos viraram uma febre no mundo inteiro

Todo mundo sabe que os CAVALEIROS são a maior mania do momento. A moçada não fala em mais nada. Na escola, na rua, na televisão, em todo e qualquer lugar, onde quer que você vá, é praticamente impossível ficar imune aos mais novos heró is do universo. Mas nem todo mundo sabe que essa mania foi super-planejada!

Os CAVALEIROS DO ZODÍACO foram criados no Japão pela empresa Toei Animation, um dos principais estúdios de desenhos animados do mundo. Eles produziram 114 episódios, dos quais a TV Manchete por enquanto só exibiu 52. O resto eles estão guardando para 1995.

A Toei criou os CAVALEIROS de encomenda para a Bandai, a terceira maior fábrica de brinquedos do mundo. Como os CAVALEIROS já tinham feito o maior sucesso no Japão, desde 93 que a Bandai já estava

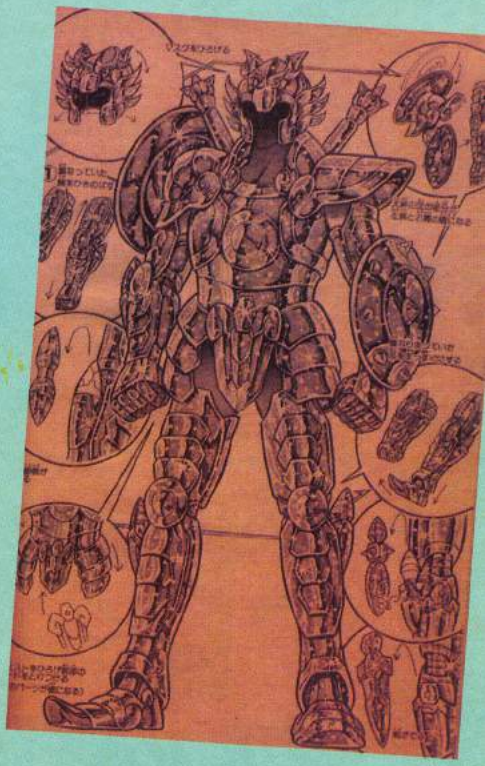

**Desenhos do gibi japonês *Shonen Jump*, que publica as histórias dos CAVALEIROS DO ZODÍACO**

passando o desenho e lançando os brinquedos em outros países como México, Espanha, Portugal, França e Estados Unidos.

No total, os CAVALEIROS já faturaram mais de 100 milhões de dólares! E não só com as miniaturas: nestes países tem todo tipo de produto com os CAVALEIROS, de camisetas até discos e xampu. As histórias em quadrinhos dos CAVALEIROS são publicadas no gibi mais famoso do Japão, o "Shonen Jump"

Em 94, chegou a hora do Brasil. O seriado estreou no dia 1º de setembro, e já no dia 12 os brinquedos

estavam nas lojas. Virou febre. Em apenas um mês, foram vendidos mais de 80 mil miniaturas. Até o fim de novembro, passou de 300 mil miniaturas vendidas de Áries, Touro, Gêmeos, Câncer, Leão, Virgem, Libra, Escorpião, Sagitário, Capricórnio, Aquário, Peixes e dos Cavaleiros de Pégasu, Águia Cross, Phoenix, Andrômeda, Cisne e Dragão. O esquema de distribuição para o Natal vai ser especial, para que não falte bonecos nas lojas. Mas vai ser difícil, pois a procura é enorme e em alguns lugares já é praticamente impossível encontrar os mais amados e procurados brinquedos dos últimos tempos.

O grande lance, claro, é que as armaduras são de metal de verdade, e não de plástico como costumam ser. Por isso também é que as miniaturas estão difíceis de achar - todo mundo está comprando.

A Bandai sempre faz isso. Vai chegando de mansinho, mostra seu desenho na TV e lança os brinquedos. Foi assim que eles fizeram com o Jaspion, Cybercops, Changeman, Jiban e todos os heróis japoneses que passam aqui no Brasil com bstante freqüência. Geralmente, acerta na mosca.

No Brasil, para fazer a mania dos CAVALEIROS colar, eles investiram muito - três milhões e meio de dólares. Aí, a Bandai escolheu passar o desenho na Rede Manchete, que sempre tem na programação os seriados japoneses. Só que agora, em vez de ser uma série com atores de verdade, a opção foi pelo desenho animado. Deu ultra-certo: está dando em média sete pontos no Ibope. É um dos desenhos mais vistos da TV. E já

**As miniaturas dos CAVALEIROS têm uma coisa que nenhuma outra tem: armaduras de metal**

chegou ao horário nobre: todos os domingos, os Cavaleiros são exibidos `as 19:30 hs, um horário que já teve "Trapalhões" e "Família Dinossauros". E o sucesso continua: em 95 a TV Manchete vai estrear a nova série dos CAVALEIROS. São 62 episódios inéditos, que mostrarão a saga de Seiya e de todos os outros Cavaleiros em busca da Armadura de Ouro! A única dúvida é se a estréia vai ser em janeiro ou em março.

OS CAVALEIROS
DO ZODIÁCO

# WOLVERINE

## Os segredos do mutante mais animal dos X-Men

A principal característica de Wolverine, são suas garras de metal, três em cada uma das mãos. Elas são diretamente conectadas aos ossos e ao sistema nervoso. As garras ficam entre a pele e os músculos de seus antebraços, através de um comando mental elas saltam para fora. São feitas de Adamantium, o metal mais resistente do planeta.

Seu esqueleto é revestido do mesmo material, o que o torna praticamente invulnerável. O Adamantium foi colocado em Wolverine através de um projeto científico patrocinado pela CIA e desenvolvido no Canadá. Outro ponto forte de Wolverine é seu fator de cura. A velocidade de recuperação ocorre de acordo com a gravidade do ferimento. Todo o processo não acontece por vontade do herói e sim automaticamente. Outra vantagem de possuir esse poder, é que ele mantém Wolverine imune a venenos ou drogas. Graças a este poder de regeneração, as células do corpo do herói não atrofiam, ou pelo menos não na mesma velocidade das pessoas normais.

Wolverine possui todos os sentidos extremamente aguçados. Ele é capaz de encontrar uma pessoa através do cheiro, como faz um cão ou um lobo. Sua audição é quase tão desenvolvida quanto a do Demolidor. Sua visão é normal.

Wolverine ou Logan, seu verdadeiro nome, trabalhou para o governo canadense. Foi levado por James McDonald Hudson, então líder de uma divisão secreta chamada Departamento H. Hudson encontrou Logan num parque canadense. Ele parecia um animal.

Sabendo das capacidades de Wolverine, o governo canadense resolveu colocá-lo como líder do grupo de seuperseres que viria a ser a Tropa Alfa. Logan era chamado de Arma X, mas também de Wolverine por causa de sua semelhança com o animal canadense. Como Arma X, ele enfrentou Hulk e Wendigo. Logan entrou nos X-Men graças ao professor Xavier, que procurava jovens mutantes para formar uma equipe.

(WOLVERINE foi criado em 1974 por Len Wein e John Romita. Tem gibi próprio publicado no Brasil, pela editora Abril Jovem)

FUIX

# OS NOVOS HERÓIS DO JAPÃO

**O Japão é um país dedicado ao trabalho. A disciplina na escola é férrea. Como válvula de escape, essa nação de obstinados também é a que mais consome quadrinhos, desenhos animados e filmes de monstros no mundo. Tentar mostrar um décimo da produção japonesa atual seria impossível para nós. Por isso, caro leitor, você vai ter que se contentar com uma listagem geral e meio aleatória sobre o que os japoneses estão vendo neste ano e o que vão ver em 95.**

## DRAGON BALL Z

Das páginas do gibi semanal *Shonen Jump* para a TV, essa saga criada por Akira Toriyama é umas das mais populares do Japão e sucesso também em outros países.

Com muita ação, DRAGON BALL Z conta a saga de Goku, seus filhos e amigos na busca das mágicas "Bolas Dragão" e na luta contra o mal. DRAGON BALL Z já rendeu mais de 240 episódios, com 20 pontos de audiência, e vários especiais de cinema, sempre assinados pela Toei Company.

**DRAGON BALL Z enfrenta magos perversos. Na outra página, o esquadrão KAKURANGER**

超特集

# 出たぜ!! 怨の巨大戦士

巻頭ごうか2大企画

1 新巨大戦士銀ピカカード

2 新巨大戦士変身ブロック

どはく力特集

1 新戦士スーパー変形内部図かい

2 巨大ヒーロー大しゅう合絵まき

# てれびくん 11月号は なぞの

# OS NOVOS HERÓIS DO JAPÃO

## KAKURANGER

Entra ano, sai ano, tem sempre um seriado estilo Changeman (que já era plágio) na TV japonesa. Este é o ano do esquadrão ninja KAKURANGER. No elenco, o Ultraman americano Kane Kosugi, como Black Ninja. O pai dele, o veterano de filmes de artes marciais nos EUA, Sho Kosugi, também dá o ar de sua graça nesta produção pra lá de trash da Toei Company.

## SAILOR MOON

A reencarnação da Rainha da Lua é uma estudante japonesa, loirinha, não muito inteligente, tem superpoderes e luta contra o mal auxiliada por suas amigas guerreiras. Esse divertido esquadrão foi criado por Naoko Takeuti para o Gibi Feminino mensal *Nakayoshi*. Na TV, as guerreiras de uniforme escolar conquistaram o públicoe já contam com mais de 110 episódios de aventura e humor totalmente escrachado.

## GUNDAM

Desde 1979, os robôs da linha Mobile Suit Gundam vêm rivalizando com Ultra Man e Kamen Rider na variedade de personagens e de brinquedos. Após Gundam Z, 0083, F-91, Victory e tantos outros, a Nippon Sunrise lançou, na metade deste ano, o novíssimo G-GUNDAM.

## ZEIRAM/IRIA

Zeiram é um implacável vilão e Iria, uma implacável caçadora que o enfrenta. Em 90, *Zeiram - O Filme* lançou ao estrelato o criador/diretor Keita Amemiya, que dirigiu este ano a sequência intitulada *Zeiram 2*. Paralelamente, a produtora Crowd lançou uma mini-série em desenho para vídeo, trazendo uma outra versão da história, com a heroína como personagem-título.

**IRIA já combate o vilão Zeiram no desenho (em cima) e no cinema (na outra página)**

**Também heroínas mas mais delicadinhas, são as meninas do seriado SAILOR MOON**

# OS NOVOS HERÓIS DO JAPÃO

## KAMEN RIDER

Pouca gente sabe, mas o herói Black Kamen Rider, exibido no Brasil, faz parte de uma saga criada em 1971 pelo quadrinista Shotaro Ishinomori. Depois dos Kamen Riders V3, Amazon, Black RX, Shin e outros, a Toei lançou neste ano o KAMEN RYDER JAY, criado especialmente para cinema, em duas aventuras.

## BLUE SWAT

O seriado live-action mais popular dos últimos anos é BLUE SWAT, um trio anti-alien criado por Saburo Yatsude, pai de muitos seriados de heróis há mais de quinze anos. Parece uma variação de Jiban, mas é bem superior, com enredo mais juvenil e efeitos especiais melhorados.

## JAY DECKER

Outra série de TV criada para vender os brinquedos da toda-poderosa Bandai, a mesma dos CAVALEIROS. São robôs policiais, no mesmo estilo de um desenho animado que marcou época nos anos 80: os Transformers. A produção é da Nippon Sunrise, um dos mais conceituados estúdios de animação japonesa.

**ALEXANDRE NAGADO**

**JAY DECKER marca a volta dos robôs gigantes tipo Transformer**

**O Japão tem três heróis nacionais: Godzilla, Ultra Man e o cara aí de baixo, KAMEN RIDER**

# DA HQ PARA A TV

**Os maiores heróis dos gibis estão todos indo para a televisão! Odair Braz Jr. conta quem vai estrear na telinha em 95**

A idéia por trás do novo desenho do HOMEM-ARANHA é trazer o herói dos quadrinhos para a TV com a maior fidelidade possível.

Na nova série, Peter Parker vai voltar a morar com sua tia May. Será o fotógrafo do Clarim Diário e vai estudar em Nova York. Tudo igualzinho ao gibi, tirando acontecimentos mais "recentes" como o casamento de Parker e Mary Jane.

A série promete ter um nível técnico bastante elevado, porque será a resposta da Marvel ao mega sucesso que é o desenho do Batman. E essa missão não é nada fácil.

Efeitos de 3-D serão utilizados dando a impressão ao telespectador de estar dentro da tela, pulando de um prédio para o outro. A animação e vozes também serão de primeira qualidade. E todas as decisões importantes são tomadas por Stan Lee, o gênio criador do Aranha.

Todos os personagens dos quadrinhos estarão presentes no novo desenho. Estarão lá o Lagarto, Doutor Octopus e quem sabe até o Justiceiro.

Mas o Homem-Aranha não é a única novidade que a Marvel tem para nos mostrar. A editora americana criou o *Marvel Action Hour*, um programa de uma hora de duração que apresentará seus heróis na TV.

Já estão para ir ao ar o HOMEM DE FERRO (com seu novo grupo Force Works, formado por Magnum, Mulher-Aranha, Feiticeira Escarlate e o novo personagem Century) e o QUARTETO FANTÁSTICO (com Sr. Fantástico, Mulher Invisível, Coisa e Tocha Humana).

Em 96, será a vez de Demolidor e Vingadores. Os episódios têm visual acachapante e são produzidos na Coréia e Taiwan.

# HERÓIS IMAGE

Os personagens que mais fazem sucesso nos Estados Unidos estão ganhando seus seriados

**A Marvel é a maior editora de quadrinhos do mundo. É ela quem publica os gibis do Homem-Aranha, Capitão América, Hulk, X-Men e muito mais.**
**Há três anos, os melhores desenhistas da Marvel saíram de lá e fundaram sua própria editora, a Image. Rapidamente, seus personagens se tornaram um sucesso enorme nos Estados Unidos. Agora, os heróis Image vão começar a aparecer em outros lugares. Nos videogames, camisetas, miniaturas e também na televisão.**

## WILDCATS

O primeiro deles, que já estreou nos EUA, é WILDCATS - COVERT ACTION TEAMS (algo como Equipes de Ação Secreta). A equipe de heróis combate os Daemonites, demônios intergaláticos que querem dominar a Terra. Os WILDCATS estão do lado do bem, dos KHERUBIM, uma outra raça do espaço que luta pelo avanço da humanidade.

Reunidos pelo baixinho Lord Emp, a equipe inclui o líder Spartan (um cyborg), a bela Voodoo (com poderes telepáticos), o gigante Maul, a enigmática Void (poder de teleportação), o folgado Grifter (bom de tiro e de briga) e a semideusa ninja Zealot. Eles foram criados por Jim Lee, o desenhista que fez os X-Men estourarem de vez em todo o mundo.

# SPAWN

Em 95 estréia o desenho do SPAWN. Simplesmente, é o gibi que mais vende nos Estados Unidos. SPAWN é um agente secreto, Al Simmons, que foi assassinado e vendeu sua alma ao Diabo para poder voltar para sua família.
Só que ele ressuscitou como um monstro, deformado e com poderes ilimitados. SPAWN é criação do desenhista Todd McFarlane, que fez fama com o HOMEM-ARANHA.
Mas outros heróis da Image podem pintar ainda em 95 na TV, entre eles THE SAVAGE DRAGON (um policial superforte que parece um dragão) e CYBERFORCE (equipe de mutantes que tem seus poderes ampliados por aparelhos cibernéticos e daria um pau nos X-Men se eles brigassem).

# BATMAN ACABA

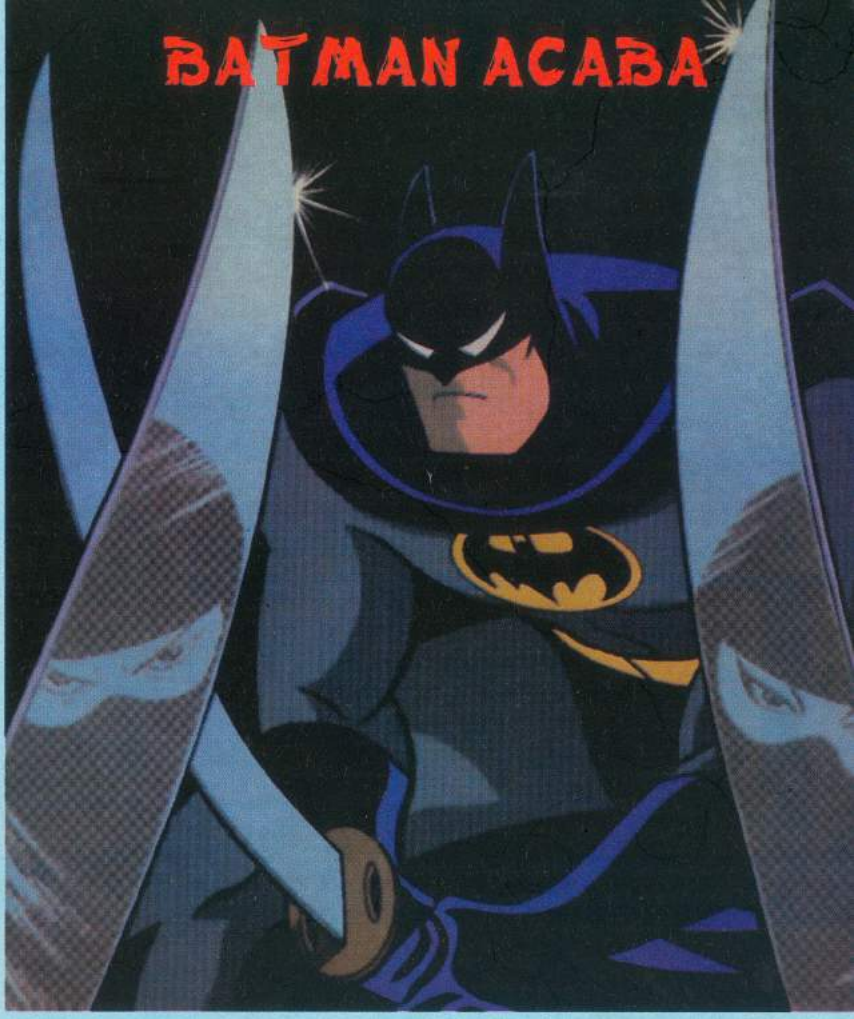

O desenho do Batman está chegando ao fim. Os 20 novos episódios produzidos serão os últimos. Não teremos nem sequer um novo longa como *A Máscara Do Fantasma*. Dez dos novos episódios trarão Batman e Robin juntos. Outros cinco têm só pequenas participações do menino-prodígio. E o desenho está mudando de nome para *As Aventuras de Batman E Robin*. Porque tudo isso? Porque o novo filme do Homem-Morcego finalmente terá um Robin, vivido por Chris O'Donnell (de Os Três Mosqueteiros).

O filme chama Batman Forever e estréia em julho!

HERÓI
OS MAIORES HERÓIS DO UNIVERSO VOCÊ ENCONTRA AQUI!
RETRO SCANS

# RETRO SCANS

Visando a preservação da cultura gamer e retrô brasileira, postamos no blog scans de qualidade no formato PDF de diversas revistas de videogame e publicações que já não estão mais em circulação no país como Ação Games, Video Game, Super Game Power, etc...

Damos prioridade a materiais publicados durante os anos 80 e 90, mas publicações especiais e materiais do começo dos anos 2000 também serão postados sempre que possível.

Este é um trabalho realizado sem fins lucrativos e é disponibilizado sem custos para o leitor, portanto a venda deste material é proibida, se você comprou de alguém, denuncie!

Revista Herói nº 1 (1994)
Scans: Panthera
Tratamento de Imagens: Panthera
Criação do PDF: Panthera
Revista: Panthera

http://retroscans.blogspot.com

http://www.facebook.com/retroscans

http://twitter.com/retroscans

blog.retroscans@gmail.com